Издательство Вита-пресс проводит серию вебинаров от авторов учебников по системе Д.Б.Эльконина- В.В.Давыдова

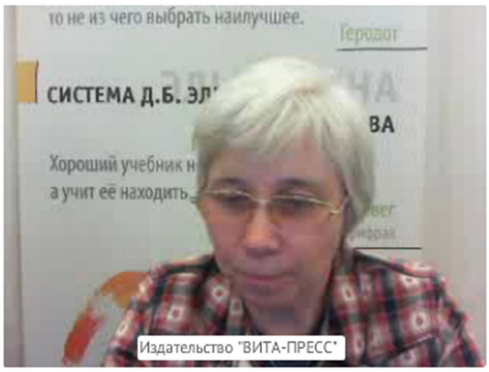

Я успела посмотреть вебинар Е.В.Чудиновой, очень интересно и содержательно. Замечательный сайт у нее n-bio , на котором я нашла "информационные" тексты для работы над грамотностью чтения: 33 удовольствия . Так Е.В.Чудинова называет научно-популярные тексты, работа с которыми выращивает все те читательские компетености, о которых речь шла в вебинаре.

К сожалению, издательство не открыло прошедшие вебинары, поэтому успейте посмотреть.

[illegible] Э.И.Александровой про формирование вычислительных [illegible]